

Assemblée Générale ordinaire

4 février 2010

Ordre du jour

1. Constitution du bureau de séance
2. Rapport Moral
3. Bilan des activités régulières
4. Bilan des activités ponctuelles
5. Rapport financier
6. Comptes 2009 et prévision 2010
7. Rapport du Contrôleur Financier
8. Montant des cotisations pour 2011
9. Allocution de la Présidente
10. Questions diverses

Constitution du bureau de séance

Noëlle Pfefer

Rapport Moral

Noëlle Pfefer
Madeleine Zaharia
Elisabeth Loumé

Composition du CA

- Noëlle Pfefer, Présidente
- Madeleine Zaharia, Présidente adjointe nouveaux arrivants
- Maryvonne Contant, Présidente adjointe, sorties, visites, conf.
- Jean Libouban, Président adjoint, conseiller juridique
- Marcelle Campas, Trésorière
- Elisabeth Loumé, Communication
- Christiane Moittier : Secrétaire
- Bernard Touzelin, Sponsors, Sorties
- Monique Mertz, Accueil
- Arlette Blanchard, Sorties , Visites, Conférences
- André Poirot, Informatique
- Nicole Lebrasseur, Activités
- Maurice Noury, Buffets

Accueil Nouveaux Clamartois

- Informations et accueil
- Activités support d'accueil
- Manifestations conviviales

Accueil des Nouveaux Clamartois

- Forum des Associations



septembre

- Réception à la Mairie

novembre



Accueil des Nouveaux Clamartois

Journal trimestriel de l'Association

distribué dans de nombreux endroits de la ville
(hôtel de ville, office du tourisme, centres socio-
culturel, maisons de quartier, agences immobilière,
gare ...)

Site internet : <http://www.clamartaccueil.org>

Accueil des Nouveaux Clamartois

- A nos permanences
 - ▶ à la Maison des Associations les mardis, jeudis, et samedi de 10h à 12h
 - ▶ au Centre Socio-Culturel du Pavé Blanc les mardis et jeudis de 10h à 12h

Accueil des Nouveaux Clamartois

Activités support d'accueil

- Sorties : priorité aux Nouveaux Clamartois
- Activités le soir et week-end
- Rencontres conviviales, les vendredis après-midi
- Conférences deux fois par an

Bilan des actions de communication

En collaboration avec les différents services de la mairie

- Publication mensuelle dans Clamart Infos
- Site internet de la ville  Bienvenue sur Clamart.fr
- Affichage dans les panneaux associatifs
- Service des associations
- Reprographie

Bilan des activités régulières

Noëlle Pfefer

Baby sitting

Besoin d'aide pour faire garder vos enfants ?



Elisabeth Vincent

Rencontres jeunes mamans

Halte jeux du Marché Trosy



Elisabeth Vincent

Conversation allemande



Agnès Muratet

Conversation anglaise



René Gauclère
Monique Kemner
Alain Stern

Conversation espagnole



M. Gibrat
Mme Milluy

Remue méninges



Michèle Cougard



Cartonnage



Nicole Lebrasseur

Scrapbooking

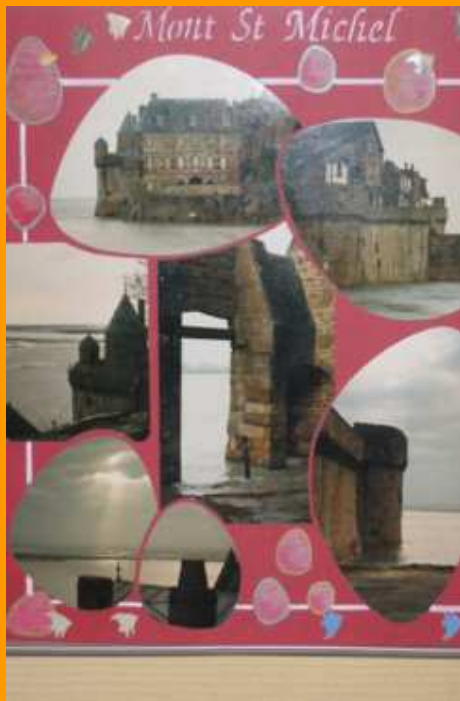

recherche d'animateur

Patchwork



Anne-Marie
Guéganic



Tricot, broderie...



Michèle Cougard

Initiation à l'informatique

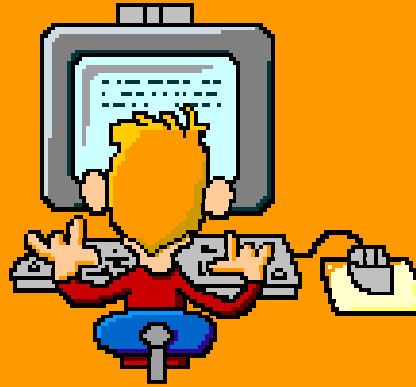

Guy Bucaille, Raymond Dauphin,
Mariette Kopff, André Poirot

Dictée

Christiane Moittier



Marches du lundi après-midi

Jean-François Daubrey,
Raymond Dauphin,
Nicole Ferrand,
Jacques Laurent,
Jean-Pierre Léon,
Gérard Sagot



Marches du vendredi matin

Noëlle Pfefer

Jean-Claude Gouny

Maurice Hervé

Maurice Nicolas

Alain Wandels



Marches du dimanche

à la découverte du patrimoine de l'Île-de-France

Christiane Moittier

Maurice Noury

Noëlle Pfefer



Rallye pédestre : à la découverte de la ville du Plessis-Robinson



Rallye pédestre : soirée festive



Assemblée Générale – Clamart Accueil– 4 février 2010

Promenades dans Paris

Christiane Moittier,
Bernard Alis



Qi-Gong et Gymnastique

séance de Qi-Gong →

Annie Jolivet



← séance de gymnastique

Nicole Metgé

Bilan des activités ponctuelles (sorties, visites, conférences)

Maryvonne Contant

Bilan des activités ponctuelles

En 2009

~ 61 sorties et conférences ont été organisées
pour un total de 1214 participations

Participation financière de l'association : 539,29 €

Bilan des activités ponctuelles



Musée Galliera
février



Les Batignolles
avril



Bilan des activités ponctuelles



← La Sorbonne : avril →



← Cité universitaire : avril →



Bilan des activités ponctuelles



En juin

Exposition Utrillo

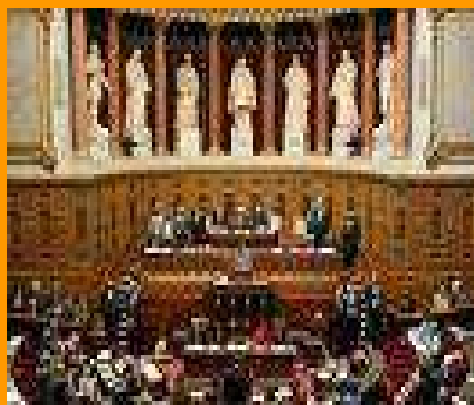
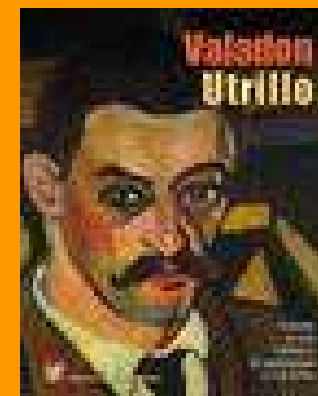

Séance au Sénat

Chalet du lac



Bilan des activités ponctuelles



Arboretum vallée aux loups
septembre



Collège des Bernardins
octobre



Bilan des activités ponctuelles



Exposition de Rembrandt à Vermeer

En décembre

Balade
dans Paris illuminé



Rapport financier

Comptes 2009 et prévisions 2010

Marcelle Campas

Rapport financier

Subventions 2009

Commune de Clamart : 500 €

Département : 279 €

Adhésions 2009

441 dont 76 nouvelles adhésions et 4 gratuites à de nouveaux clamartois

Compte de résultats 2009

Recettes **34 798,10 €**

Dépenses **34 745,40 €**

Principales recettes

• Activités	19 534,00
• Cotisations	10 358,00
• Recettes buffets	287,45
• Vente carnets d'activité	1 020,00
• Dons des adhérents	100,00
• Intérêts du compte - livret	442,37

Principales dépenses

• Activités : (y compris chorale)	18 904,79	dont 1 651,50 honoraires conférence
• Remboursements Activités	1 207,20	
• Frais de journaux	2 164,76	
• Cotisations « URAVF »	1 698,50	
• Frais France Télécom	1 057,52	313,76 + 743,76 pour Internet
• Dépenses Fonctionnement	1567,45	photocopies AGE 1020,70 + affranchissement 546,75
• Autres frais postaux	498,88	
• Fournitures courantes	814,85	
• Frais Accueil nouvel arrivant	683,49	
• Les fournitures informatiques ont un compte spécial (602251	389,33	

Budget prévisionnel 2010

- **Recettes** **29 120,00 €**

- **Dépenses** **29 120,00 €**

Rapport du Contrôleur Financier

Mme Michèle Dehaine

Rapport du Contrôleur Financier

- **Contrôle qui porte sur :**
 - Le Grand Livre
 - Le Bilan

Les comptes présentés sont sincères et fidèles

Montant des cotisations

Proposition de montant de cotisation

25 € pour l'année 2011

31 € pour les non clamartois

Elections au Conseil d'administration

Noëlle Pfefer

Elections au Conseil d'administration

- Membres ayant terminé leurs mandats
- Membres dont le mandat est à renouveler
- Membres dont les mandats se poursuivent
- Nouveaux membres

Allocution de la Présidente

Noëlle Pfefer

Questions diverses

Merci de votre attention